Maridalsveien 205

ID	Aktivitetsnavn	Varighet	Start	Slutt
1	**Graving**			
2	Graving av drenering og tilbakefylling.	50 d	ma 19.08.13	fr 25.10.13
3	**Elkam**	176 d	ma 19.08.13	on 30.04.14
4	Feilretting av branalarmanlegg.	5 d	ma 19.08.13	fr 23.08.13
5	Fortløpende retting av feil som kommer pga produksjon	156 d	ma 16.09.13	on 30.04.14
6	Montering av porttelefonanlegg.	16 d	ma 09.09.13	ma 30.09.13
7	Nødlys, diverse komplitering i kjeller.	24 d	ma 16.09.13	to 17.10.13
8	Komplitering elektro hovedtrapp og bitrapper	35 d	to 17.10.13	on 04.12.13
9	Komplitering lys/ brann himlinger 1-5 etg.	6 d	ma 11.11.13	ma 18.11.13
10	Hovedentre	0 d	ma 16.09.13	ma 16.09.13
11	Utelys/gatelys	0 d	ma 16.09.13	ma 16.09.13
12	**Tømmer**	90 d	ma 19.08.13	fr 20.12.13
13	Utvendig arbeid med fasade (blekk, tømmer og brannisolering)	54 d	ma 19.08.13	to 31.10.13
14	Arbeid med sjakt mot sør	25 d	ma 26.08.13	fr 27.09.13
15	Omgjøring av ventiler i yttervegger.	83 d	on 28.08.13	fr 20.12.13
16	Utvendige arbeider på fasader	83 d	on 28.08.13	fr 20.12.13
17	Montering av postkasser	6 d	on 28.08.13	on 04.09.13
18	Bygging av boder	5 d	ma 02.09.13	fr 06.09.13
19	Vindsperre av delevegger mot balkong i leiligheter	70 d	on 04.09.13	ti 10.12.13
20	Hovedingang	36 d	ma 28.10.13	ma 16.12.13
21	**VVS-Entreprenøren**	83 d	on 28.08.13	fr 20.12.13
22	Justering av VVS-anlegg i kjelleretg	12 d	on 28.08.13	to 12.09.13
23	Isolering av rør. Kjeller tom 6 etg	74 d	ti 10.09.13	fr 20.12.13
24	Omlegging av stoppekraner, kaldt og varmt vann	74 d	ti 10.09.13	fr 20.12.13
25	Omlegging av kaldtvannsstrekk. Gjelder kjeller tom 6 etg	74 d	ti 10.09.13	fr 20.12.13
26	**Ventilasjon**	101 d	ma 09.09.13	fr 31.01.14
27	Kjøre i gang ventilasjonsanlegg	10 d	ma 09.09.13	fr 20.09.13
28	Justering av vent.system i leilighetene inkl omlegging	72 d	to 12.09.13	fr 20.12.13
29	Innregulering av ventilasjonsanlegg - leiligheter	72 d	to 12.09.13	fr 20.12.13
30	Innregulering av ventilasjonsanlegg - korridorer og trapper	20 d	ma 06.01.14	fr 31.01.14
31	Innregulering av ventilasjonsanlegg - fellesanlegg	22 d	to 19.09.13	fr 18.10.13
32	Vask av ventilasjonsrør og anlegg, bytting av vent.filter osv			
33	**Mur og puss**	186 d	on 14.08.13	ma 12.05.14
34	Puss av vegger 5 etg.	22 d	on 14.08.13	to 12.09.13
35	Puss av vegger 4 etg.	22 d	on 04.09.13	to 03.10.13
36	Puss av vegger 3 etg.	22 d	ma 23.09.13	ti 22.10.13
37	Puss av vegger 2 etg.	22 d	on 09.10.13	to 07.11.13
38	Puss av vegger 1 etg.	22 d	to 24.10.13	fr 22.11.13
39	Pigging av bitrapper	19 d	ma 02.09.13	to 26.09.13
40	Invendig pigging og avsperring - hovedtrapp	15 d	to 14.11.13	on 04.12.13
41	Puss av bitrapper 1-5 etg - nord	11 d?	on 30.10.13	on 13.11.13
42	Puss av bitrapper 1-5 etg - sør	11 d	on 30.10.13	on 13.11.13
43	Puss av hovedtrapp 5-1 etg	13 d	ma 30.09.13	on 16.10.13
44	**Tørking av bygg**	**218 d**	ma 01.07.13	ma 12.05.14
45	Uttørking av hulldekke-elementer i leiligheter	218 d	ma 01.07.13	ma 12.05.14
46	Uttørking av hulldekke-elementer i kjeller	22 d	to 01.08.13	fr 30.08.13
47	**Maling**	170 d	ti 27.08.13	on 30.04.14
48	Etablering av epoxy på restrerende gulv i kjelleretg	14 d	ti 27.08.13	fr 13.09.13
49	Utvendig maling - 6 etg	19 d	on 04.09.13	ma 30.09.13
50	Overlevering og inflytting av boder	2 d	ma 16.09.13	ti 17.09.13
51	Malerarbeider vegger 5 etg	6 d	on 18.09.13	on 25.09.13
52	Malerarbeider vegger 4 etg	6 d	on 09.10.13	on 16.10.13
53	Malerarbeider vegger 3 etg	6 d	to 28.11.13	to 05.12.13
54	Malerarbeider vegger 2 etg	6 d	on 13.11.13	on 20.11.13
55	Malerarbeider vegger 1 etg	6 d	to 28.11.13	to 05.12.13
56	Maling av bitrapper 5-1 etg nord	11 d	fr 22.11.13	fr 06.12.13
57	Maling av bitrapper 5-1 etg - sør	11 d	fr 22.11.13	fr 06.12.13
58	Maling av hovedtrapp 5-1 etg	9 d	ti 05.11.13	fr 15.11.13
59	Legging av belegg i korridorer 5-1 etg inkl oppretting	10 d	ma 14.04.14	on 30.04.14
60	**1-årsbefaringer**			
61	Planlegging av 1-årsbefaring	78 d	on 04.09.13	fr 20.12.13

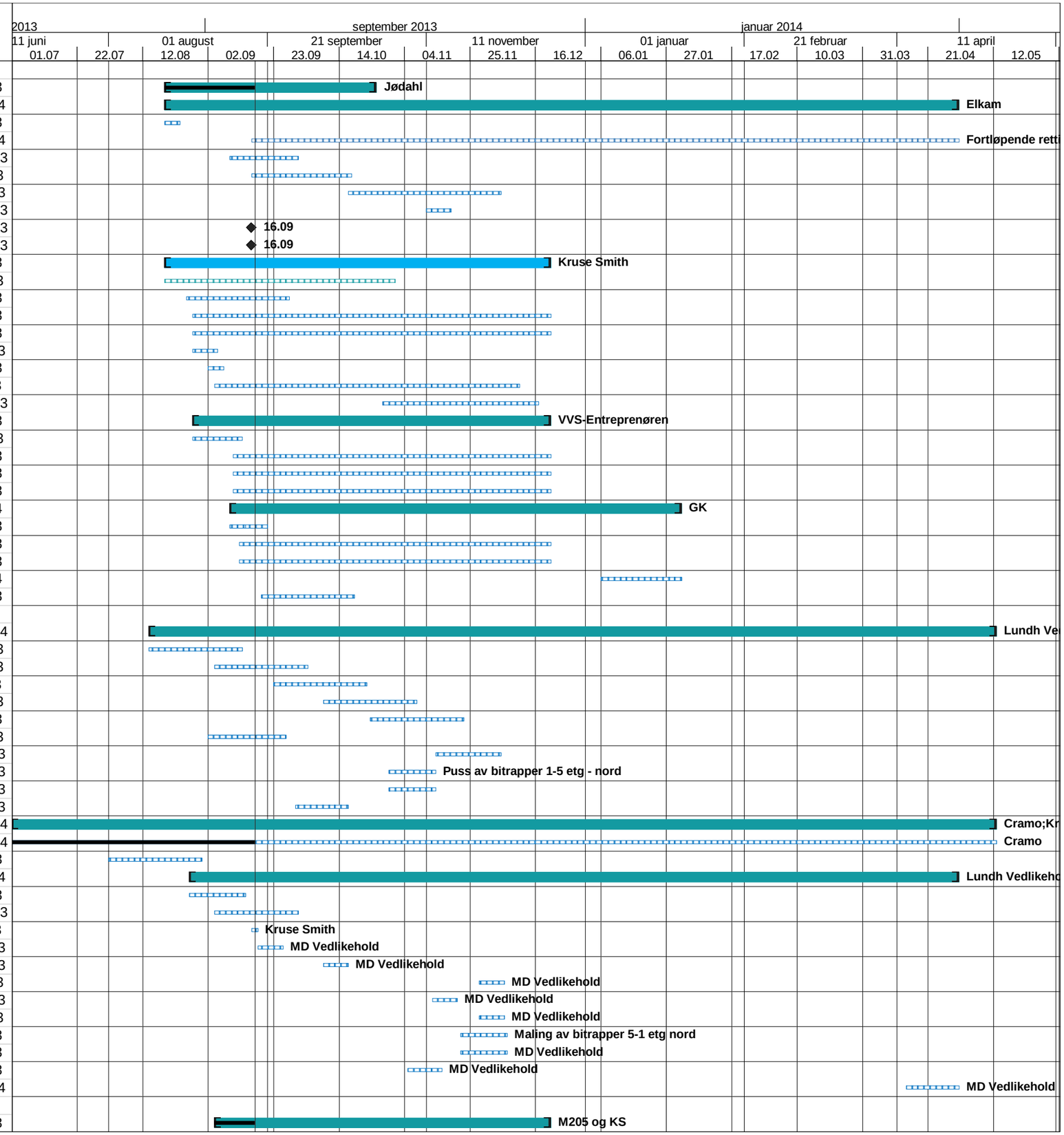

Maridalsveien 205
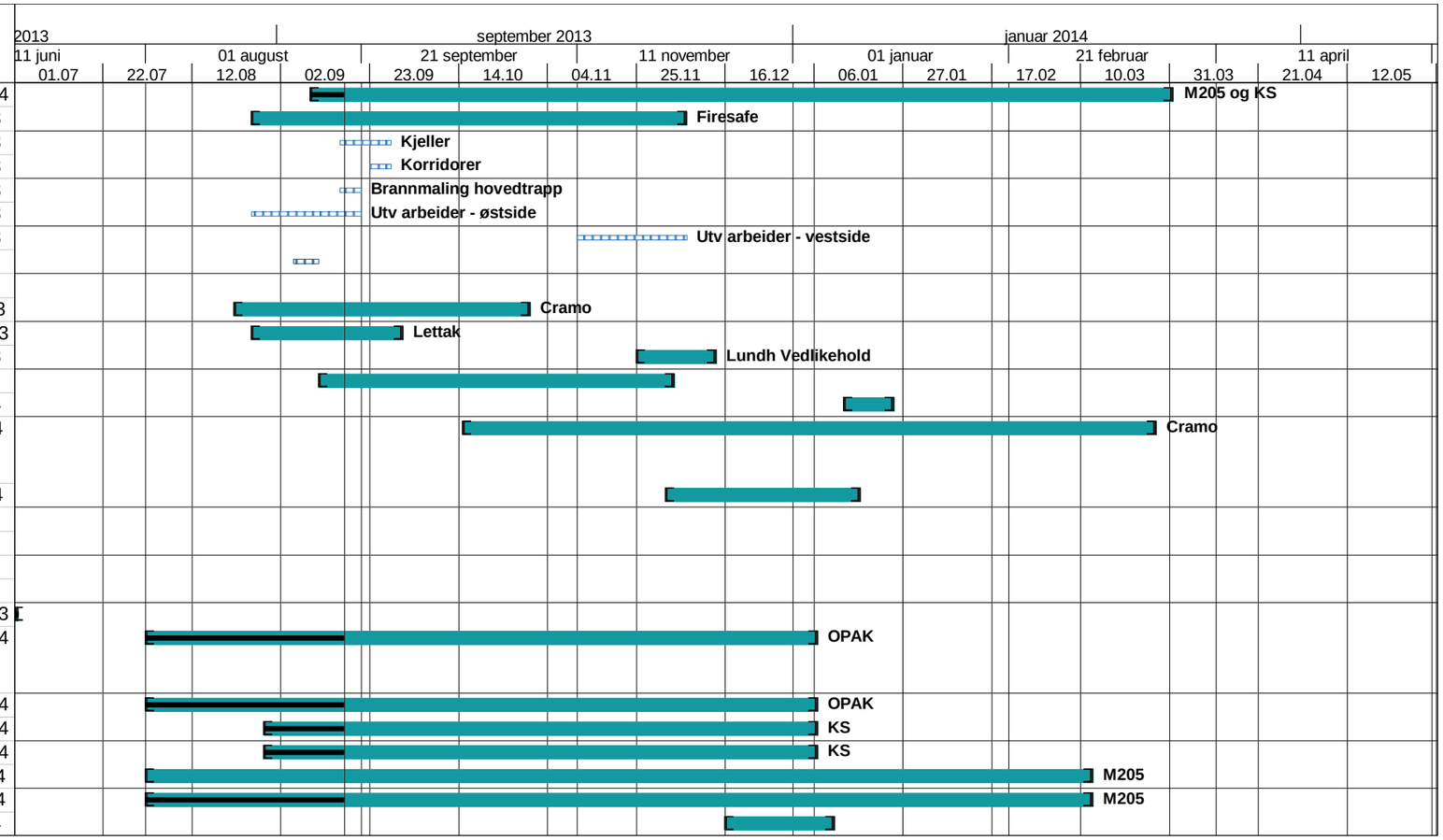
ID	Aktivitetsnavn	Varighet	Start	Slutt
62	Gjennomføring av 1- årsbefaringer	142 d	ma 09.09.13	ma 31.03.14
63	**Firesafe**	75 d	ma 26.08.13	fr 06.12.13
64	Kjeller	10 d	ma 16.09.13	fr 27.09.13
65	Korridorer	5 d	ma 23.09.13	fr 27.09.13
66	Brannmaling hovedtrapp	5 d	ma 16.09.13	fr 20.09.13
67	Utv arbeider - østside	20 d	ma 26.08.13	fr 20.09.13
68	Utv arbeider - vestside	20 d	ma 11.11.13	fr 06.12.13
69	Brannisolering hovedtrapp	4 d	to 05.09.13	ti 10.09.13
70	**Diverse arbeider**			
71	Borring og uttørking av elementer i p-hus anlegg	50 d	to 22.08.13	on 30.10.13
72	Arbeider med membran på tak	26 d	ma 26.08.13	ma 30.09.13
73	Riving av belegg i korridorer 5-1 etg	15 d	ma 25.11.13	fr 13.12.13
74	Kantstein, heller og ferdigplener.	60 d	on 11.09.13	ti 03.12.13
75	Flislegging av hovedtrapp	10 d	ma 13.01.14	fr 24.01.14
76	Tørking av hulldekke, reklamasjoner, gjenstående arbeider, trykkprøving, termofotografering og 1 års befaring. Ikke avklart oppstartstart og prod tid.	114 d	ti 15.10.13	to 27.03.14
77	Montering av himlinger i korridorer 1-5 etg.	30 d	ma 02.12.13	to 16.01.14
78	**Garasjeanlegg**			
79	Bunnplate			
80	Maling garasje inkl fjerning			
81	Innregulering av ventilasjonsanlegg - fellesanlegg			
82	Uavhengige kontroller	1 d	ma 01.07.13	ma 01.07.13
83	Uavhengig kontroll for prosjektering (KPR og utførelse (KUT) for overvann og drenering, statikk, geoteknikk og bygningsfysikk	109 d	to 01.08.13	ma 06.01.14
84	Uavhengig kontroll for utførende del (KUT) på brann	109 d	to 01.08.13	ma 06.01.14
85	Tiltak for prosjektering	89 d	to 29.08.13	ma 06.01.14
86	Videre undersøkelser	89 d	to 29.08.13	ma 06.01.14
87	Byggherrekontroller	156 d	to 01.08.13	on 12.03.14
88	Stikkkontroller	156 d	to 01.08.13	on 12.03.14
89	Ferieavvikling	16 d	ma 16.12.13	fr 10.01.14